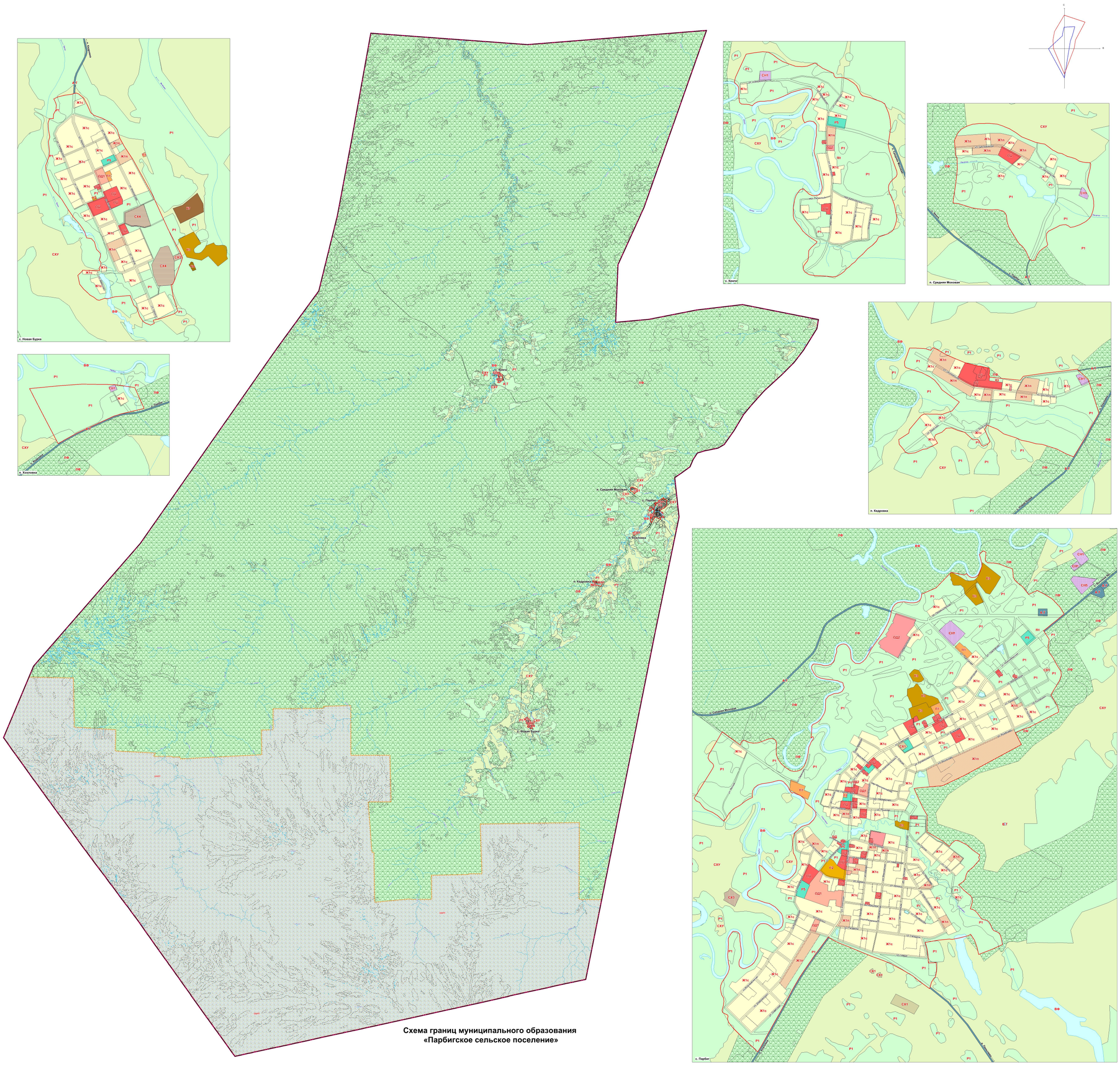

Утверждено решением Совета Парбигского сельского поселения Бакчарского района Томской области от 27.12.2013 г. № 33

Рис. 1 - Карта градостроительного зонирования территории муниципального образования «Парбигское сельское поселение» Бакчарского района Томской области